

  
LA CAMPANA  
PUPUYA · CHILE

  
PALO NEGRO  
PUPUYA · CHILE

# LATITUD SUR

MATANZAS | PUPUYA

NATURALEZA - DEPORTE - TRANQUILIDAD



VISTA  
AL MAR

5.000

M<sup>2</sup>



LUZ



AGUA



FLORA  
Y FAUNA  
NATIVA





# LATITUD SUR

M A T A N Z A S | P U P U Y A

## NOSOTROS

DESARROLLAMOS PROYECTOS INMOBILIARIOS SUSTENTABLES EN LOS BALNEARIOS DE MATANZAS Y PUPUYA, EN LA COMUNA DE NAVIDAD. NOS ENFOCAMOS EN OFRECER UBICACIONES PRIVILEGIADAS DONDE LA NATURALEZA, EL BIENESTAR FAMILIAR, EL DEPORTE Y LA SERENIDAD SE ENTRELAZAN PARA CREAR ESPACIOS ÚNICOS QUE INVITAN A VIVIR EN EQUILIBRIO Y TRANQUILIDAD.



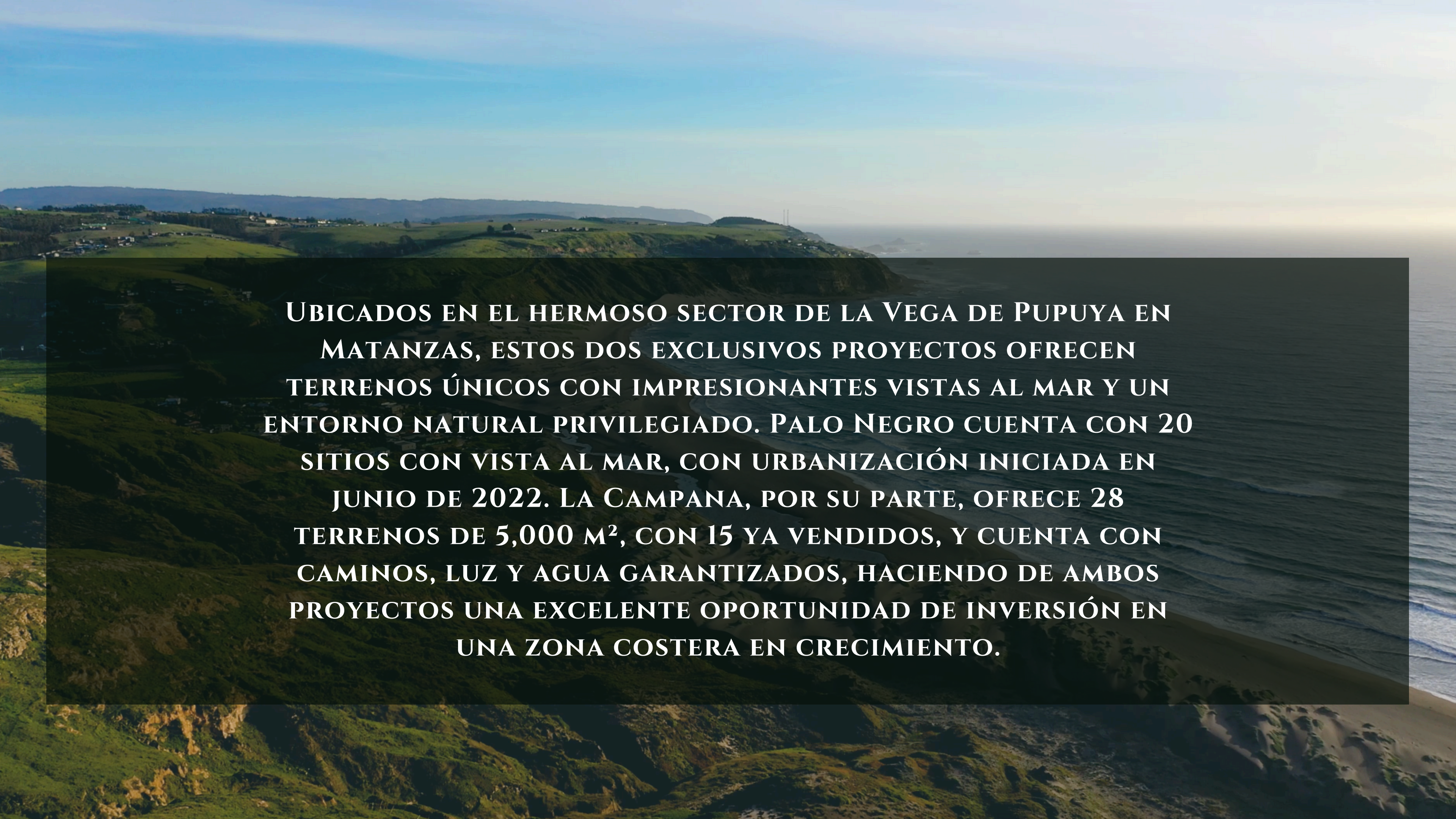

UBICADOS EN EL HERMOSO SECTOR DE LA VEGA DE PUPUYA EN MATANZAS, ESTOS DOS EXCLUSIVOS PROYECTOS OFRECEN TERRENOS ÚNICOS CON IMPRESIONANTES VISTAS AL MAR Y UN ENTORNO NATURAL PRIVILEGIADO. PALO NEGRO CUENTA CON 20 SITIOS CON VISTA AL MAR, CON URBANIZACIÓN INICIADA EN JUNIO DE 2022. LA CAMPANA, POR SU PARTE, OFRECE 28 TERRENOS DE 5,000 M<sup>2</sup>, CON 15 YA VENDIDOS, Y CUENTA CON CAMINOS, LUZ Y AGUA GARANTIZADOS, HACIENDO DE AMBOS PROYECTOS UNA EXCELENTE OPORTUNIDAD DE INVERSIÓN EN UNA ZONA COSTERA EN CRECIMIENTO.





UN DESTINO QUE OFRECE  
LA COMBINACIÓN  
PERFECTA ENTRE  
ADRENALINA Y  
NATURALEZA, IDEAL PARA  
DISFRUTAR DE DEPORTES  
ACUÁTICOS Y DE TIERRA EN  
UN ENTORNO  
INCOMPARABLE



## UBICACIÓN PRIVILEGIADA

**A SOLO 2 HORAS Y 30 MINUTOS DE SANTIAGO**

- A 7 MINUTOS DE PUPUYA.
- A 10 MINUTOS DE NAVIDAD.
- A 25 MINUTOS DE LITUECHE.

La Campana



Palo Negro



**LATITUD SUR**  
MATANZAS | PUPUYA







# LA CAMPANA

P U P U Y A      C H I L E

**PROYECTO MUY BIEN UBICADO, SOLO A 7 MINUTOS EN AUTO DE LA PLAYA,  
CONSOLIDADO Y CON MAS DEL 50% VENDIDO. LUZ Y AGUA DISPONIBLE,  
INCREÍBLES VISTAS A LOS VALLES Y AL MAR. EN LA CAMPANA PODRÁS  
DISFRUTAR DE LA NATURALEZA Y LA TRANQUILIDAD DEL LUGAR**

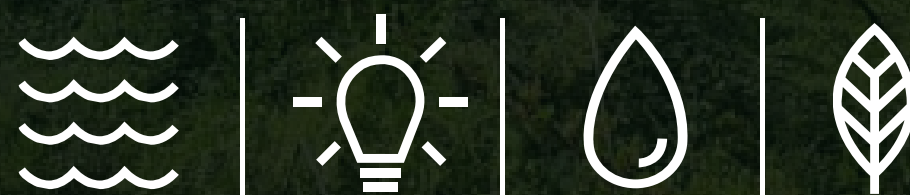









# PALO NEGRO

P U P U Y A      C H I L E

PROYECTO PALO NEGRO, UBICADO ESTRATÉGICAMENTE CERCA DE LA  
PLAYA DE LA VEGA DE PUPUYA, COLEGIOS, COMERCIO Y PRINCIPALES  
ATRACCIONES DE LA ZONA. SON 21 TERRENOS CUYO PRINCIPAL  
ATRACTIVO SON SUS ESPECTACULARES VISTAS AL MAR Y UNA

GEOGRAFÍA IDEAL PARA LA







Disponible

Vendida

Reservada





## CONDICIONES COMERCIALES

---

LOS VALORES DE LOS TERRENOS VAN DESDE UF 1.000 A UF 3.300, CON LA POSIBILIDAD DE ACCEDER A DESCUENTOS ESPECIALES POR PAGO AL CONTADO. PARA QUE PUEDAS EVALUAR MEJOR ESTA OPORTUNIDAD.

### OPCIONES DE PAGO:

- PAGO AL CONTADO CON HASTA UN 20% DE DESCUENTO!
- CRÉDITO DIRECTO:

PIE DEL 30% (PAGABLE EN HASTA 2 CUOTAS).

DIFERENCIA FINANCIADA EN HASTA 15 CUOTAS, SIN UN INTERÉS (PROMOCIÓN)

RESERVA DE \$250.000 (DESCONTADO AL FIRMAR LA PROMESA DE COMPRAVENTA).



# URBANIZACIÓN

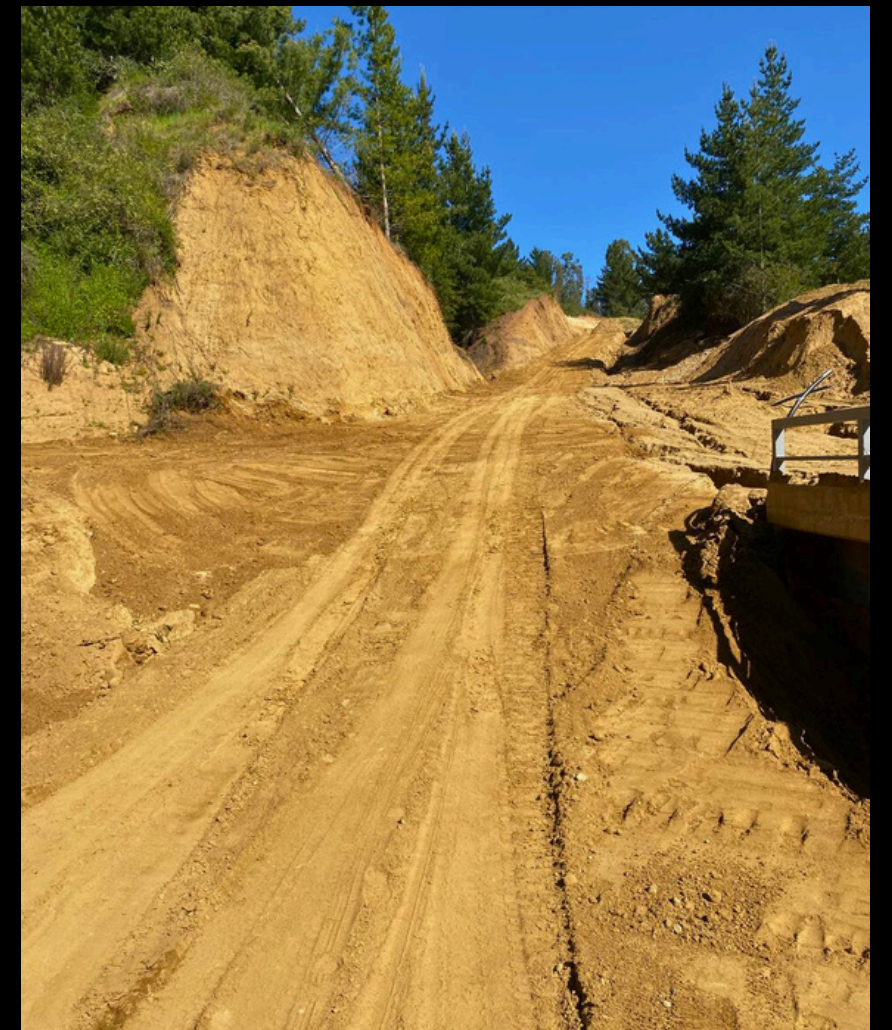



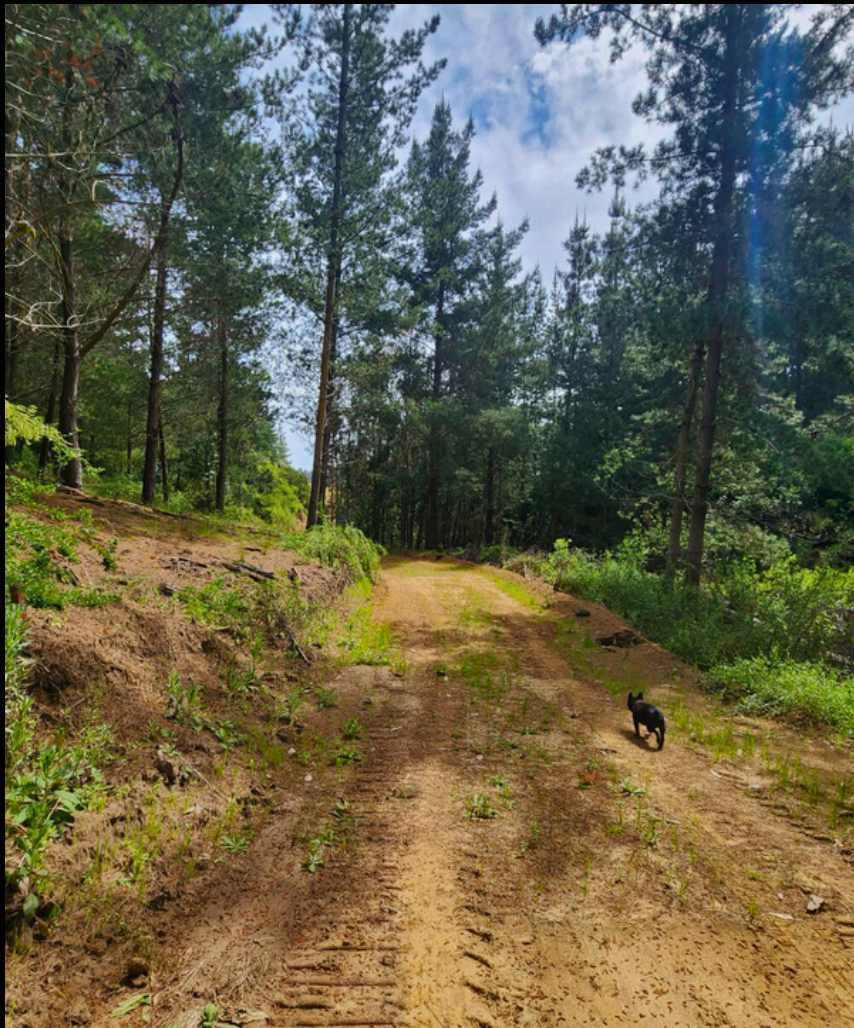



# LATITUD SUR

M A T A N Z A S | P U P U Y A

Contáctanos

